地域コミュニティの発展が日本中を元気にする！

元気宣言

平成28年3月30日（隔月刊）
発　　行…株式会社 大山組
編　　集…大山組営業部企画室
住　　所…神奈川県川崎市中原区
丸子通1丁目640-5
発行部数…50,000部
www.ohyamagumi.co.jp

まちづくり応援マガジン
supported by Ohyamagumi

[第75号] ご希望の方には毎号直接無料でお送り致します。
こちらまで➡ 0120-6600-62

大山組の リフォームプラス＋

**創業70年の建設会社が行うリフォームだから
すべてが安心！ ガッチリお応えします！！**

マスモトがゆく　第一話

「リフォームプラス＋」の魅力

24年間の経験と実績。
リフォームの達人、増本マネージャー。
大山組「リフォームプラス」
その魅力を語っていただきました。

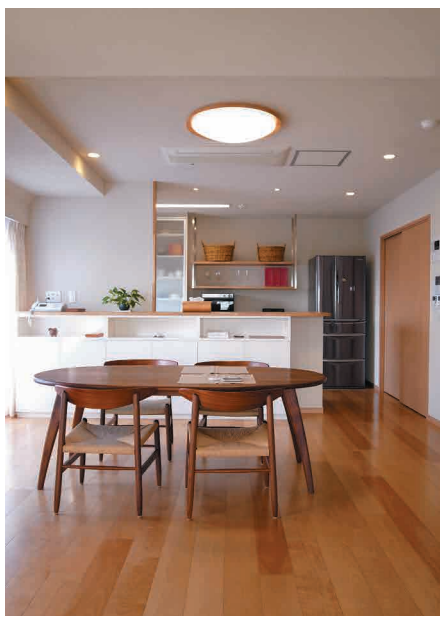

Q 「リフォームプラス」の特徴を一言でいうと何になりますか？

増 何と言っても創業 70 年の建設会社が手掛けるリフォームサービスなので、住宅だけでなく店舗内装、外装大規模修繕まで、お客様のご要望に合わせて、総合的に対応できる安心体制にあると思います。

Q 組織がしっかりとしている分、相談や提案など有料になったりしませんか？

増 いいえ、そんなことはありません。ご相談、計画図作成、お見積りまですべて無料で対応させていただきます。

Q 初回提案までどのくらい時間がかかりますか？

増 現地調査から初回のご提案まで原則一週間で対応可能です。夢を感じてもらえるような提案内容とスピード対応を心がけています。

Q 営業さんと施工管理者さんは別の方が担当しますか？

増 いいえ、一人の担当者が営業、設計、施工管理を担当しますので、計画時にすり合わせた内容を取りこぼすことなく工事に反映することができる体制をとっています。

Q さまざまな分野の職人さんや協力業者さんは、どのように選定されていますか？

増 協力業者さんは、20 年来お付き合いのある良質な方々ばかりです。豊富な業者さんネットワークでお客様のご要望にお応えしています。

Q 保証やアフターサービスはどのようになっていますか？

増 お客様に安心していただけるよう、工事内容に合わせたリフォーム保証書を発行し、無料定期点検も行います。

Q その他、お客様から評価を得ているサポートサービスはありますか？

増 リフォーム費用の借入が必要なお客さまに対しては、資金計画作りのお手伝いからリフォームローン会社紹介までトータルでサポートしています。

Q 最後に「元気宣言」の読者の方へメッセージをお願いします。

増 生活スタイルが多様化していく中、リフォームを通じて、住まう方が「誇りを持ち、楽しみながら、豊かに暮らせること」を心がけております。リフォームに関すること、私がガッチリと受け止めます！お気軽にお問い合わせください。

施工事例を裏面でご紹介！

お問合せはこちら 0120-6600-62
受付時間 8:00～17:30 月～金 ＊土日祝休
ご相談やお見積りなど、お気軽にご連絡ください。

地域交流や学びを支援するレンタルスペース！

大山組「丸子テラス」

年中無休 9:00-22:00
＊夏季・年末年始は除く　＊入会金3,000円（税別）

サービス名	時間枠	時間	平 日	土・日・祝日
モーニング	9:00-12:00	3h	¥2,000	¥2,400
アフタヌーンA	13:00-15:30	2.5h	¥2,000	¥2,400
アフタヌーンB	16:00-18:30	2.5h	¥2,000	¥2,400
イブニング	19:00-22:00	3h	¥3,000	¥3,600

※上記の時間枠すべて一式の料金です。 ※料金は税別表記です。

詳しくはWEBで。
丸子テラス　検索

武蔵小杉エリアで70年
東急沿線の賃貸マンションやリフォームのことなら

株式会社 大山組
0120-6600-62
www.ohyamagumi.co.jp
Tel 044-411-3708　Fax 044-433-4595
〒211-0006 川崎市中原区丸子通1丁目 640-5

大山組は川崎フロンターレ オフィシャルスポンサーです。

元気宣言はWEBでもご覧頂けます。詳しい施工事例も満載。ホームページからどうぞ。

「リフォームプラス+」事例紹介

S邸

古民家風に仕上げた幅広無垢材フローリング

新たに取り付けた骨董引戸

イメージは「古民家風…できるだけ本物の素材を使いたい。」とのご要望を受け、フローリングは重厚な木目が特徴のオークの広幅をセレクトしました。古材のような年季を感じさせる色は特注色。一枚一枚手吹きのウレタン塗装による微妙な差が雰囲気を醸し出し、色艶を長持ちさせています。

S様より

年月の経過とともに艶が増しています。ワックス等をそんなに使わなくてもお掃除の度にそう感じています。床暖房で乾燥する季節などは、板と板の間に隙間が広くあいてお掃除に手間がかかることもありますが、足触りの良さや美しい艶にとても満足しています。

T邸

仲間が集う、お茶室を造りたい!!

お茶がご趣味の奥様。お友達とのコミュニケーションの場所をと考えて集合住戸の一部をサロンルームにリフォームしました。”和”のテイストが感じられる素材をふんだんに使い、ゲストの気持ちを盛り上げます。

T様より

お茶は、二十代からずっとお稽古を続けているので、いつかは自分のお茶室が持てたらいいなと考えていました。今回貸していた1階のお部屋が空いたので、これを機に以前から考えていた夢の実現に向け大山組さんへ相談しました。流派にこだわらず、肩肘を張らないでご近所のお友達にお茶を振舞う場所をと考えて完成したのがこのお茶室です。普通の 2DK のアパートだったスペースを、こんなにも落着きのある空間に仕上げていただき大山組さんへは大変感謝をしています。

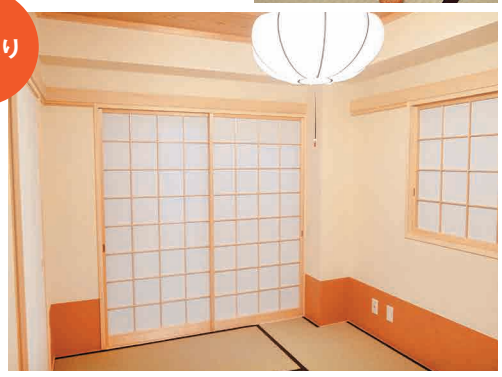

T邸

ポイントリフォームで空間は変わる!

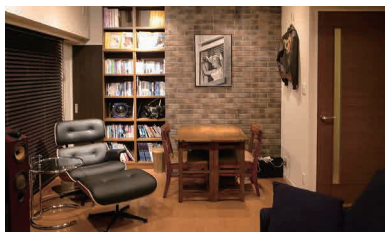

出張や転勤が多いT様ご夫婦。しばらく東京勤務で落ち着ける見通しがつき、中古マンション購入･リフォームを決意しました。

キッチンをオープンにしたかったというT様。吊りのオープン棚とカウンターを造り付け、収納確保とお店のような雰囲気を演出。床は既存フローリングを活用し、壁は珪藻土で仕上げ、趣のある落ち着いた空間を実現しました。

T様より

リフォーム後、大好きなカフェやバーに行くことも減り、コーヒーもお酒も家に帰って楽しめばいいという風に変わりました。映画館も行かずに済み、家で十分楽しんでいます。リフォーム前は転勤になったら賃貸に出そうと考えていましたが、リフォームして愛着が湧いた今は、親か職場の後輩など、知っている人に貸し出すことができたらいいなと思っています。

KAWASAKI FRONTALE
©KAWASAKI FRONTALE

～川崎フロンターレ 2016～
今年も担架に注目!!

2016 年でクラブ創設 20 周年を迎える川崎フロンターレ。大山組は、川崎フロンターレのオフィシャルスポンサーとして、等々力スタジアムでのホームゲームにおける担架や搬送スタッフのビブスに今年も会社ロゴマークを入れさせて頂いています。みなさんとともに今年も川崎フロンターレを応援していきます!

編集後記

月日が経つのも早いもので、新本社に引っ越してきてから2度目の春を迎えました。この1年を振り返ると、新しい仲間や地域の方々との出会い、新たなサービスへの取り組みなど、創業70年を迎えるにあたりある意味で節目の年になったような気がします。
相続対策セミナーの開催、「丸子テラス」オープン、賃貸併用住宅トータルサービス「レジデンス デュオ」や「リフォーム プラス+」のスタートなど、100年企業を目指し進化を続ける大山組の姿がそこにはあります。今後の活動にも是非ご期待ください。(た)

今月の駄洒落…「山下真司を泣き止ました神事」(目黒区　反町正大さん)★★★

●「今月の駄洒落」コーナーでは皆様からの投稿をお待ちしております。応募はメール(info@ohyamagumi.co.jp)若しくはハガキか封書(大山組本社宛)で「営業部企画室投稿係」まで。採用された方にはお米券(5kg)を差し上げます!